智研宝

2018 年龙岩市地区生活垃圾处理情况数据分析报告（预览版）

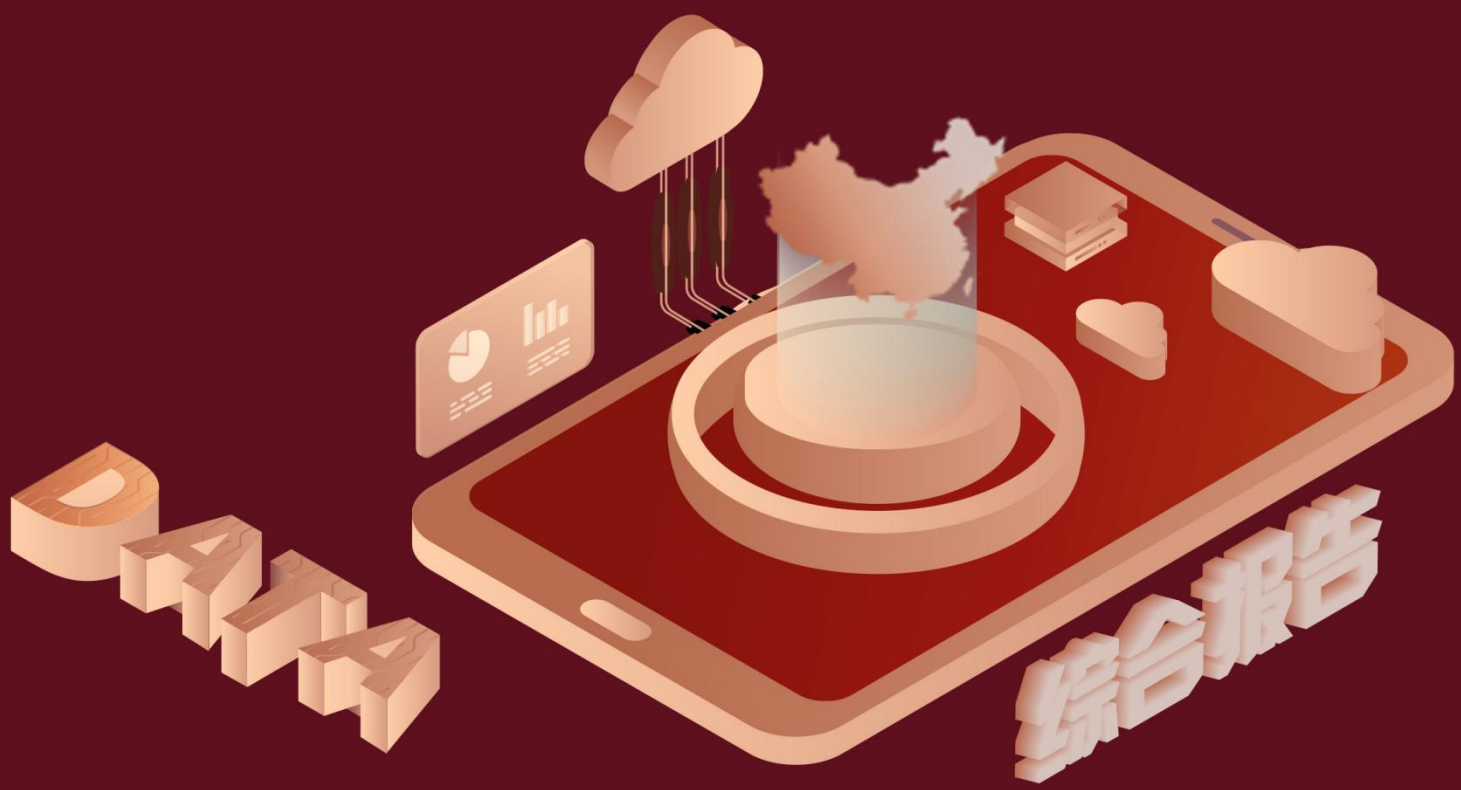

环境保护是资源开发利用的前提，人口、资源、环境问题是当代人类面临的三大难题,如何使资源开发利用、人口发展、环境保护协调起来,是实现可持续发展战略目标必须解决的一项紧迫任务。在人口、资源、环境三者之间,可以说环境是人类生存发展和资源形成演化的基础,资源是人类生存、发展的物质条件和环境构成的因素,人类则是消费与保护资源、影响与保护环境的主体。大量的事实表明, 人口的过快增长,加剧了对资源的需求;对资源的过度开发利用,导致了对环境的破坏和污染;而环境的不断恶化,又造成了资源的损毁和对人类生存的威胁。如何脱离环保与经济发展冲突这一困境，成为绿色经济发展路程上的重大议题。

随着经济社会的发展，在大数据的社会，人们对龙岩市的生活垃圾无害化处理率的关注程度也越来越高。从平均值角度来讲，在****，龙岩市的生活垃圾无害化处理率平均值为****%。****，龙岩市的生活垃圾无害化处理率为****%，该指标在****同期为****%。与****同期相比****了****%，同比********，****规模较为****，增长率较上一年度********%。平均增长率为****，其中增长率最大可以达到****。根据****中龙岩市的生活垃圾无害化处理率的统计数据，从变化率的角度来看，可以直观的得出，自从****以来，龙岩市的生活垃圾无害化处理率经历了一定程度的****，****相比于****，****了****%。

相较于全国各省份同期数据，****龙岩市的生活垃圾无害化处理率处于****的位置，其规模在统计的****个省市（除港澳台）中位列第****，同期生活垃圾无害化处理率排名前五的是****，排名最后五位的是****。龙岩市的生活垃圾无害化处理率比全国平均水平********%，与排名首位的****相差****%。而对于最近一期的增长率来说，增长率排名前五的城市是****，排名最后五名的是****。其中，龙岩市的生活垃圾无害化处理率的增长率排在第****的位置。

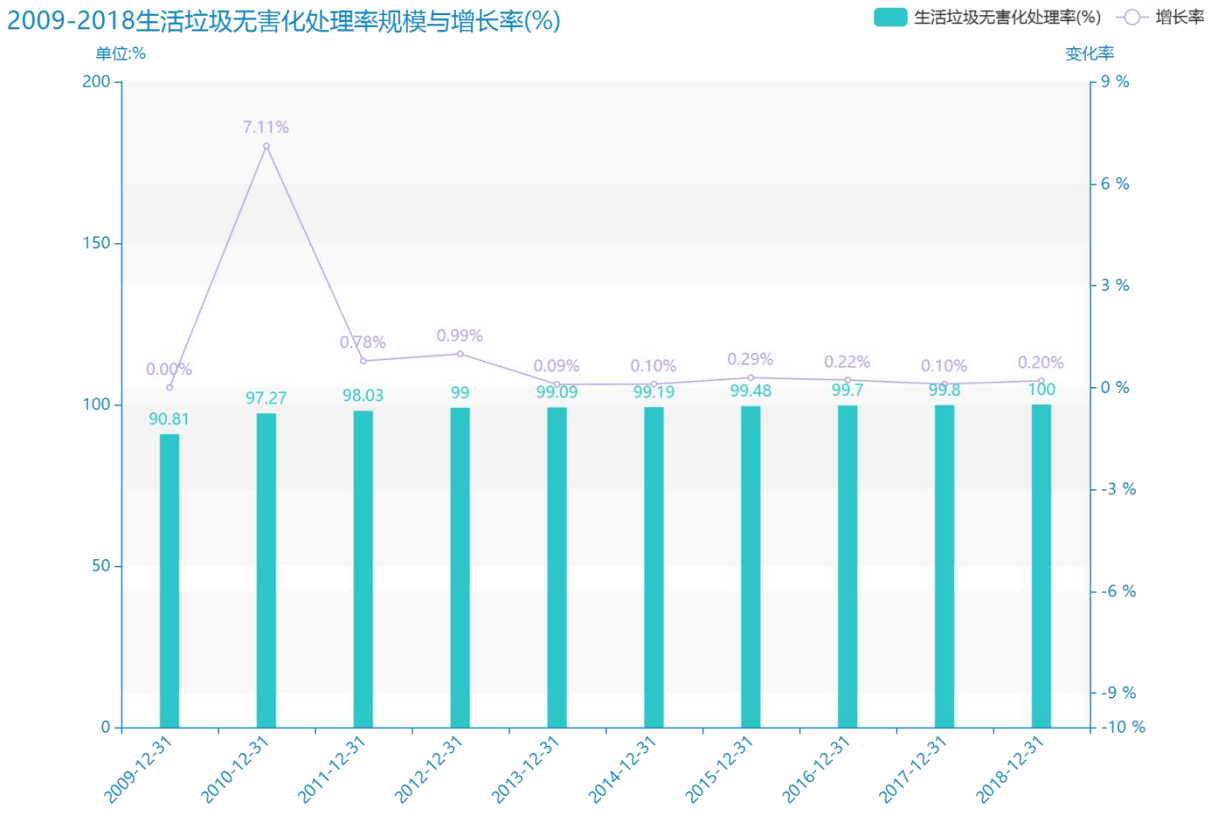

试读已结束，扫描下方二维码，即可解锁打星内容及文章剩余部分

预览已结束，完整报告链接和二维码如下：

https://www.yunbaogao.cn/report/index/report?reportId=2_121150