智研宝

2015 年怀化市地区生活垃圾处理情况数据分析报告（预览版）

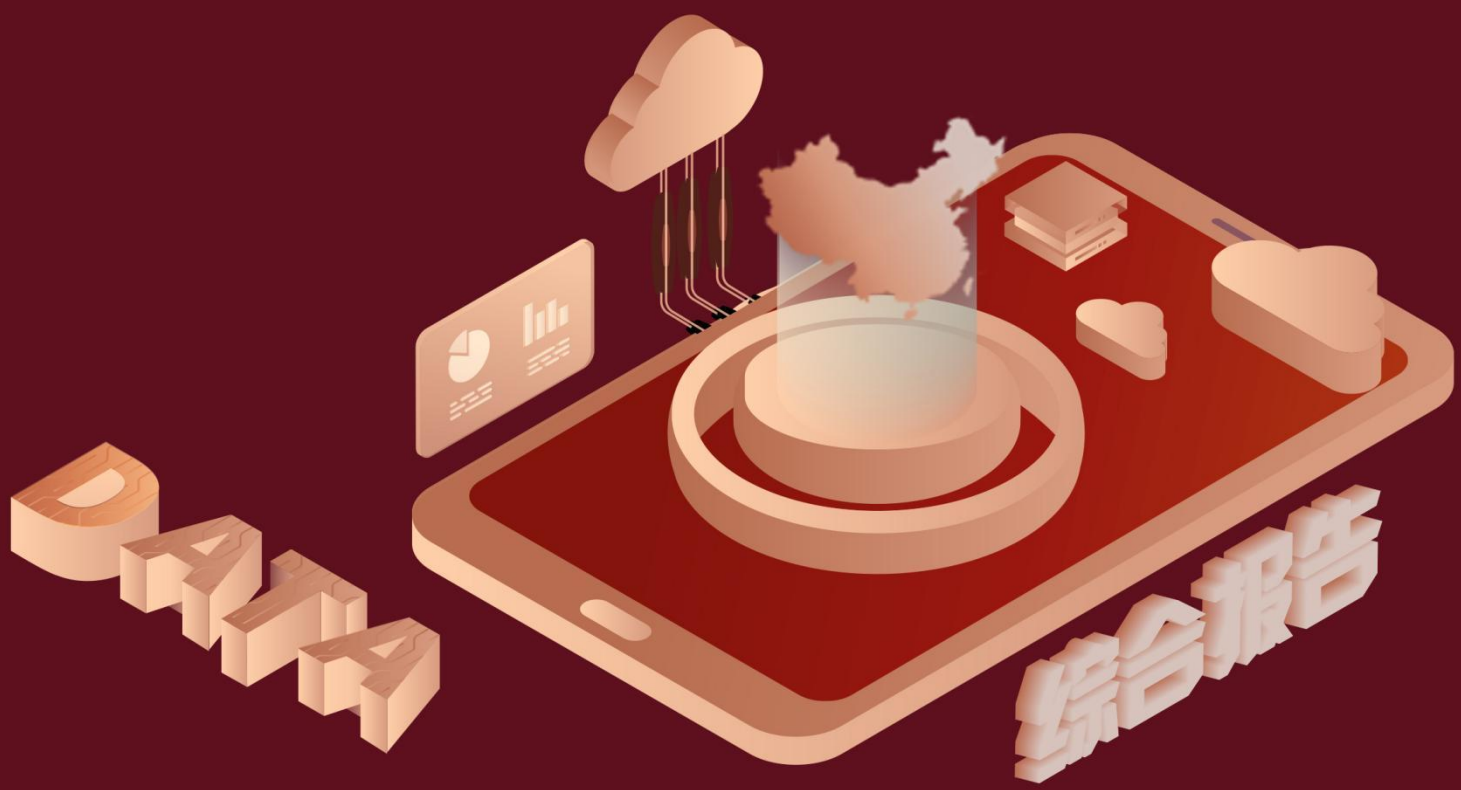

环境保护是资源开发利用的前提，人口、资源、环境问题是当代人类面临的三大难题,如何使资源开发利用、人口发展、环境保护协调起来,是实现可持续发展战略目标必须解决的一项紧迫任务。在人口、资源、环境三者之间,可以说环境是人类生存发展和资源形成演化的基础,资源是人类生存、发展的物质条件和环境构成的因素,人类则是消费与保护资源、影响与保护环境的主体。大量的事实表明，人口的过快增长,加剧了对资源的需求;对资源的过度开发利用,导致了对环境的破坏和污染;而环境的不断恶化,又造成了资源的损毁和对人类生存的威胁。如何脱离环保与经济发展冲突这一困境，成为绿色经济发展路程上的重大议题。

预览已结束，完整报告链接和二维码如下：
https://www.yunbaogao.cn/report/index/report?reportId=2_87564