

Análisis de opciones y estudio de factibilidad para el almacenamiento seguro de mercurio a largo plazo en LAC

Taller del Proyecto de Almacenamiento y Disposición de Mercurio en Dos Países de la Región de América Latina y El Caribe

Gustavo SOLORZANO, Consultor
Ciudad de Panamá, 10 y 11 de octubre 2012

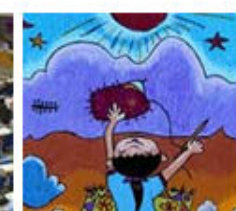
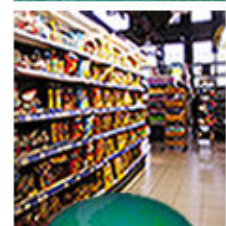

Antecedentes

- 2005: Decisión 23/9 del Consejo de Administración (CA) del PNUMA: Desarrollo de asociaciones (*partnerships*) o alianzas.
- 2007: Decisión 24/3 del CA del PNUMA: Siete áreas prioritarias de actuación para reducir los riesgos de las liberaciones de mercurio, entre otras:
 - *Reducir la oferta global de mercurio*
 - *Buscar soluciones ambientalmente racionales para el almacenamiento de mercurio*



Antecedentes

- Marzo 2009 *“Proyecto de Almacenamiento de Mercurio”* Asia y LAC
- *“Oferta de mercurio excedente en ALC, 2010-2050”*. Resultados presentados en un taller regional, abril de 2009, Montevideo. Acuerdo para realizar un análisis de opciones y estudio de factibilidad*.
- Creación del comité ejecutivo del proyecto - EXECOM.

*<http://www.unep.org/hazardoussubstances/Mercury/PrioritiesforAction/SupplyandStorage/Activities/LACMercuryStorageProject/tabid/3554/Default.aspx>



Objetivos

- Recopilar información sobre el estado actual de los temas relacionados con el mercurio
- Proporcionar recomendaciones a países de ALC para la gestión segura y el almacenamiento a largo plazo del mercurio



Enfoque

- Se analizaron 3 opciones diferentes:
 - *Depósitos para almacenamiento sobre tierra*
 - *Almacenamiento bajo tierra en formaciones geológicas*
 - *Exportación a otros países*
- Se usaron varios criterios: tecnológicos, ambientales, de seguridad y salud, financieros, socio-políticos, recursos humanos, legales y regulatorios.



Metodología

Revisión técnica sobre legislación ambiental y de comercio, tecnologías, estado de las técnicas de tratamiento y almacenamiento, y la actualización de la estimación del excedente de mercurio prevista para la región de América Latina y el Caribe



Criterios comerciales

- Análisis de importaciones y exportaciones de los países ALC para determinar flujos intra/extra regionales.
- Información oficial proveniente de Aduanas de cada país.
- Consulta de kilogramos totales importados/exportados en países LAC, y total de exportaciones globales por origen/ destino verificando la información de cada país en COMTRADE.
- Consulta de bases estadísticas privadas (TRANSACTION), sobre importaciones y exportaciones de países de la región



Alcances

al
mercurio
en curso para prevenir/ minimizar el uso de
comercio de Hg en la región
con Hg
s de tratamiento para Hg (estabilización,
ón, etc.)
le almacenamiento y disposición de Hg (sobre
erráneas, etc.)
tecnológicas para productos y residuos
do Hg
al para la gestión del Hg

预览已结束，完整报告链接和二维码如下：

https://www.yunbaogao.cn/report/index/report?reportId=5_15827

